ALCALDÍA DE HECELCHAKÁN 2024-2027
AMABLE • BUENO • IMPARABLE

H. AYUNTAMIENTO DE HECELCHAKAN 2024-2027

2024, Año de Felipe Carrillo Puerto, Benemérito del Proletariado, Revolucionario y Defensor del Mayab"
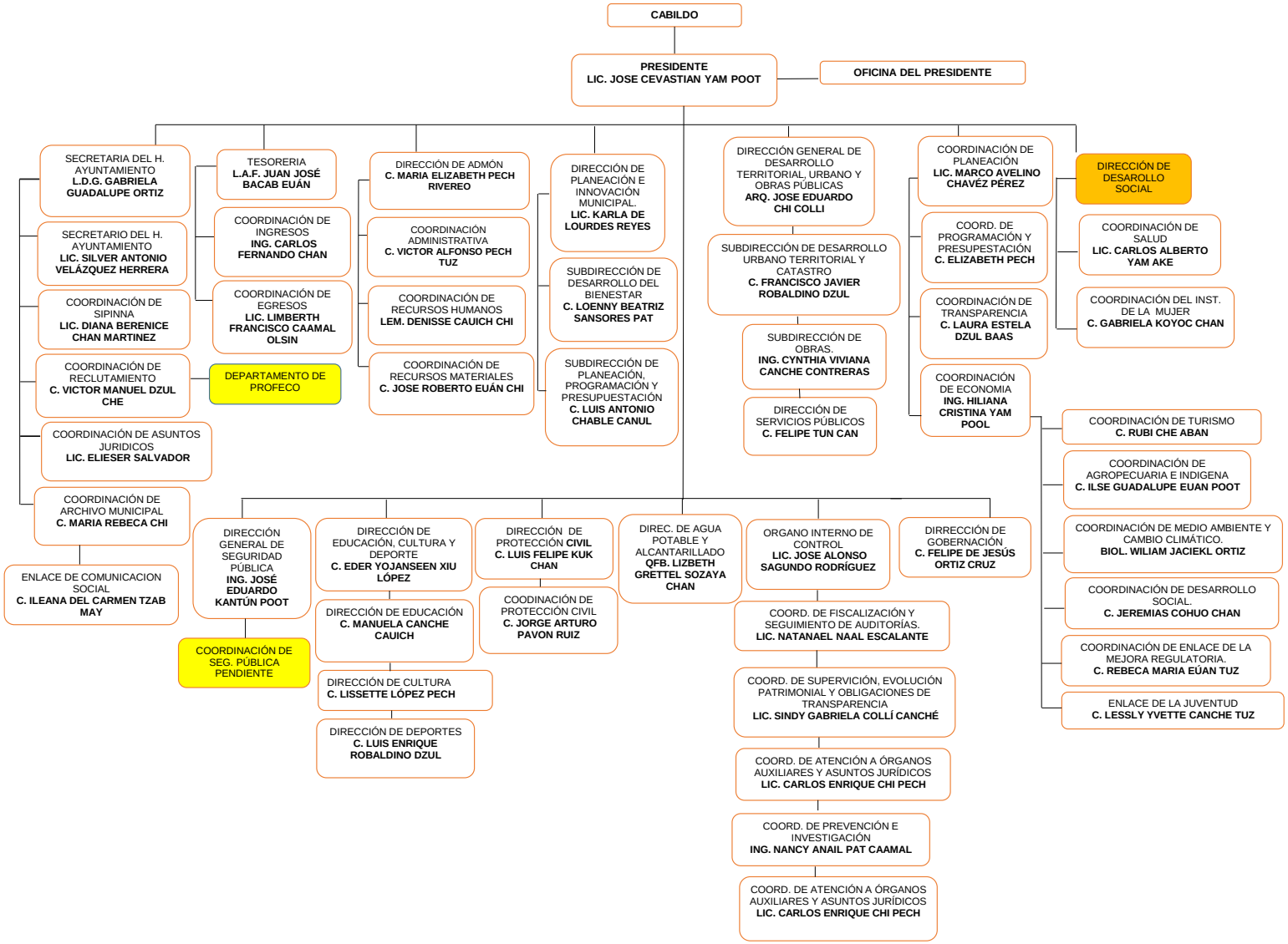
COORDINACIÓN DE RECURSOS HUMANOS