

NOTA: LE RECOMENDAMOS LEER LAS INSTRUCCIONES PARA EL LLENADO Y PRESENTACION DEL FORMULARIO DE DECLARACION PATRIMONIAL Y DE INTERESES.
 C. JOSE ERNESTO DZIB ECAN
 BAJO PROTESTA DE DECIR VERDAD, PRESENTO A USTED MI DECLARACION DE SITUACION PATRIMONIAL Y DE INTERESES, CONFORME A LO DISPUESTO EN LA LEY GENERAL DE RESPONSABILIDADES ADMINISTRATIVAS, LA LEY GENERAL DEL SISTEMA NACIONAL ANTICORRUPCION Y LA NORMATIVIDAD APLICABLE.

LOS DATOS DE TERCEROS SIEMPRE Y CUANDO SEAN PERSONAS FISICAS Y LOS DATOS RESALTADOS NO SERAN PUBLICOS

| | | | | | |
|----------------------------------|-----------------------------------|---------------------------------------|--------------------------|---------------------------|--|
| NOMBRE (S) | | PRIMER APELLIDO | | SEGUNDO APELLIDO | |
| JOSE ERNESTO | | DZIB | | ECAN | |
| CURP | | RFC | | HOMOCLAVE | |
| CORREO ELECTRONICO INSTITUCIONAL | | CORREO ELECTRONICO PERSONAL / ALTERNO | | NUMERO TELEFONICO DE CASA | |
| N/A | | | | | |
| NUMERO CELULAR PERSONAL | SITUACION PERSONAL / ESTADO CIVIL | | | | |
| | <input type="checkbox"/> | <input checked="" type="checkbox"/> | <input type="checkbox"/> | <input type="checkbox"/> | <input type="checkbox"/> |
| SOLTERO (A) | | CASADO (A) | DIVORCIADO (A) | VIUDO (A) | CONCUBINA / CONCUBINARIO / UNION LIBRE / SOCIEDAD DE CONVIVENCIA |
| REGIMEN MATRIMONIAL | <input type="checkbox"/> | <input checked="" type="checkbox"/> | PAIS DE NACIMIENTO | | |
| SOCIEDAD CONYUGAL | SEPARACION DE BIENES | OTRO ESPECIFIQUE | | MEXICANO | |
| ACLARACIONES / OBSERVACIONES | | | | | |
| DIRECCION DE DECLARACION | | | | | |
| EN MEXICO | | | EN EL EXTRANJERO | | |
| CALLE | NUMERO EXTERIOR | NUMERO INTERIOR | CALLE | NUMERO EXTERIOR | NUMERO INTERIOR |
| COLONIA / LOCALIDAD | | MUNICIPIO / ALCALDIA | ENTIDAD FEDERATIVA | CIUDAD / LOCALIDAD | |
| ESTADO / PROVINCIA | | ESTADO / PROVINCIA | | | |
| CÓDIGO POSTAL | | | CÓDIGO POSTAL | | |
| ACLARACIONES / OBSERVACIONES | | | | | |

Vertical text on the left margin, possibly a stamp or reference code, including characters like 'FFI A AFJ A Aca', 'SVCEW O O E A A A', and 'Uaia aai E'.

| | |
|---|--|
| NIVEL | |
| <input checked="" type="checkbox"/> PRIMARIA <input type="checkbox"/> SECUNDARIA <input type="checkbox"/> BACHILLERATO <input type="checkbox"/> CARRERA TECNICA O COMERCIAL <input type="checkbox"/> LICENCIATURA <input type="checkbox"/> ESPECIALIDAD <input type="checkbox"/> MAESTRIA <input type="checkbox"/> DOCTORADO | |
| INSTITUCIÓN EDUCATIVA | |
| CARRERA O ÁREA DE CONOCIMIENTO | |
| ESTATUS | |
| <input type="checkbox"/> CURSANDO <input type="checkbox"/> FINALIZADO <input checked="" type="checkbox"/> TRUNCO | |
| DOCUMENTO OBTENIDO | |
| <input type="checkbox"/> BOLETA <input type="checkbox"/> CERTIFICADO <input type="checkbox"/> CONSTANCIA <input type="checkbox"/> TÍTULO | |
| FECHA DE OBTENCIÓN DEL DOCUMENTO | |
| LUGAR DONDE SE UBICA LA INSTITUCIÓN EDUCATIVA | |
| <input checked="" type="checkbox"/> EN MÉXICO <input type="checkbox"/> EN EL EXTRANJERO | |
| ACLARACIONES / OBSERVACIONES | |
| <p>SE ESTUDIO SOLO EL NIVEL DE PRIMARIA</p> | |

| | | | | |
|--|--------------------------|--|--------------------------------------|--|
| NIVEL / ORDEN DE GOBIERNO | | FEDERAL <input type="checkbox"/> | ESTATAL <input type="checkbox"/> | MUNICIPAL / ALCALDÍA <input checked="" type="checkbox"/> |
| ÁMBITO PÚBLICO | | EJECUTIVO <input checked="" type="checkbox"/> | LEGISLATIVO <input type="checkbox"/> | JUDICIAL <input type="checkbox"/> |
| NOMBRE DEL ENTE PÚBLICO | | H. AYUNTAMIENTO DE HECELCHAKAN | | |
| ÁREA DE ADSCRIPCIÓN | EMPLEO, CARGO O COMISIÓN | ¿ESTÁ CONTRATADO POR HONORARIOS? | | NIVEL DEL EMPLEO, CARGO O COMISIÓN |
| DIR. PROTECCION CIVIL | DIRECTOR | SÍ <input checked="" type="checkbox"/> NO <input type="checkbox"/> | | DIRECTOR |
| ESPECIFIQUE FUNCIÓN PRINCIPAL | | SUPERVISAR Y ATENDER GESTIONES | | |
| FECHA DE TOMA DE POSESIÓN DEL EMPLEO, CARGO O COMISIÓN | | TELÉFONO DE OFICINA Y EXTENSIÓN | | |
| 01 DE OCTUBRE 2018 | | N/A | | |
| DOMICILIO DEL EMPLEO, CARGO O COMISIÓN | | | | |
| EN MÉXICO | | | EN EL EXTRANJERO | |
| CALLE | NÚMERO EXTERIOR | NÚMERO INTERIOR | CALLE | NÚMERO EXTERIOR |
| 20 | SIN | SIN | | |
| COLONIA / LOCALIDAD | MUNICIPIO / ALCALDÍA | ENTIDAD FEDERATIVA | CIUDAD / LOCALIDAD | ESTADO / PROVINCIA |
| SAN FRANCISCO | HECELCHAKAN | CAMPUCHE | | |
| CÓDIGO POSTAL | | PAÍS | | CÓDIGO POSTAL |
| 24800 | | | | |
| ACLARACIONES / OBSERVACIONES | | | | |

| | | | | | |
|--|--------------------------|------------------------------------|---------------------------------|------------------------------------|-----------------|
| ¿CUENTA CON OTRO EMPLEO, CARGO O COMISIÓN EN EL SERVICIO PÚBLICO DISTINTO ... DECLARADO? sí <input checked="" type="checkbox"/> | | | | | |
| NIVEL / ORDEN DE GOBIERNO | | FEDERAL | ESTATAL | MUNICIPAL / ALCALDÍA | |
| ÁMBITO PÚBLICO | | EJECUTIVO | LEGISLATIVO | JUDICIAL | ÓRGANO AUTÓNOMO |
| NOMBRE DEL ENTE PÚBLICO | | | | | |
| ÁREA DE ADSCRIPCIÓN | EMPLEO, CARGO O COMISIÓN | ¿ESTUVO CONTRATADO POR HONORARIOS? | | NIVEL DEL EMPLEO, CARGO O COMISIÓN | |
| | | sí | NO | | |
| ESPECIFIQUE FUNCIÓN PRINCIPAL | | | | | |
| FECHA DE TOMA DE POSESIÓN DEL EMPLEO, CARGO O COMISIÓN | | | TELÉFONO DE OFICINA Y EXTENSIÓN | | |
| | | | | | |
| EN MÉXICO | | | EN EL EXTRANJERO | | |
| CALLE | NÚMERO EXTERIOR | NÚMERO INTERIOR | CALLE | NÚMERO EXTERIOR | NÚMERO INTERIOR |
| | | | | | |
| LOCALIDAD / COLONIA | MUNICIPIO O ALCALDÍA | ENTIDAD FEDERATIVA | CIUDAD / LOCALIDAD | ESTADO O PROVINCIA | |
| | | | | | |
| CÓDIGO POSTAL | | | PAÍS | CÓDIGO POSTAL | |
| | | | | | |
| ACLARACIONES / OBSERVACIONES | | | | | |
| | | | | | |

X

| | | |
|---|----------------------------------|--|
| ÁMBITO / SECTOR EN EL QUE LABORASTE: | | |
| PÚBLICO <input checked="" type="checkbox"/> | PRIVADO <input type="checkbox"/> | OTRO (ESPECIFIQUE) <input type="checkbox"/> |
| NIVEL / ORDEN DE GOBIERNO | | ÁMBITO PÚBLICO |
| FEDERAL <input type="checkbox"/> | ESTATAL <input type="checkbox"/> | MUNICIPAL / ALCALDÍA <input checked="" type="checkbox"/> |
| | | EJECUTIVO <input checked="" type="checkbox"/> |
| | | LEGISLATIVO <input type="checkbox"/> |
| | | JUDICIAL <input type="checkbox"/> |
| | | ÓRGANO AUTÓNOMO <input type="checkbox"/> |
| NOMBRE DEL ENTE PÚBLICO / NOMBRE DE LA EMPRESA, SOCIEDAD O ASOCIACIÓN | | RFC |
| | | ÁREA DE ADSCRIPCIÓN / ÁREA |
| H. AYUNTAMIENTO DE HECTICHAH | | |
| EMPLEO, CARGO O COMISIÓN / PUESTO | | ESPECIFIQUE FUNCIÓN PRINCIPAL |
| DIRECTOR | | |
| SECTOR AL QUE PERTENECE | | FECHA DE INGRESO |
| | | 2015 |
| | | FECHA DE EGRESO |
| | | 2018 |
| <input type="checkbox"/> AGRICULTURA <input type="checkbox"/> MINERÍA <input type="checkbox"/> ENERGÍA ELÉCTRICA <input type="checkbox"/> CONSTRUCCIÓN <input type="checkbox"/> INDUSTRIA MANUFACTURERA <input type="checkbox"/> COMERCIO AL POR MAYOR <input type="checkbox"/> COMERCIO AL POR MENOR <input type="checkbox"/> TRANSPORTE <input type="checkbox"/> MEDIOS MASIVOS SERVICIOS <input type="checkbox"/> FINANCIEROS SERVICIOS <input type="checkbox"/> INMOBILIARIOS SERVICIOS <input type="checkbox"/> PROFESIONALES SERVICIOS <input type="checkbox"/> CORPORATIVOS SERVICIOS DE <input type="checkbox"/> SALUD SERVICIOS DE <input type="checkbox"/> ESPARCIMIENTO SERVICIOS DE <input type="checkbox"/> ALOJAMIENTO OTRO <input checked="" type="checkbox"/> (ESPECIFIQUE) | | LUGAR DONDE SE UBICA <input type="checkbox"/> EN MÉXICO <input type="checkbox"/> EN EL EXTRANJERO |
| ACLARACIONES / OBSERVACIONES SECTOR ELEGIO DE SERV. PÚBLICO | | |

X

| | | | | |
|------------|-----------------|------------------|---------------------|-----|
| NOMBRE (S) | PRIMER APELLIDO | SEGUNDO APELLIDO | FECHA DE NACIMIENTO | REC |
|------------|-----------------|------------------|---------------------|-----|

RELACIÓN CON EL DECLARANTE

CONYUGE CONCUBINA / CONCUBINARIO / UNIÓN LIBRE SOCIEDAD DE CONVIVENCIA

¿ES CIUDADANO EXTRANJERO?

¿ES DEPENDIENTE ECONOMICO? SI NO

LUGAR DONDE RESIDE EN MÉXICO EN EL EXTRANJERO SE DESCONOCE

¿HABITA EN EL DOMICILIO DEL DECLARANTE? SI NO

DOMICILIO DE LA PAREJA

| EN MÉXICO | | | EN EL EXTRANJERO | | |
|-----------|-----------------|-----------------|------------------|-----------------|-----------------|
| CALLE | NÚMERO EXTERIOR | NÚMERO INTERIOR | CALLE | NÚMERO EXTERIOR | NÚMERO INTERIOR |

| | | | | |
|---------------------|----------------------|--------------------|--------------------|--------------------|
| COLONIA / LOCALIDAD | MUNICIPIO / ALCALDÍA | ENTIDAD FEDERATIVA | CIUDAD / LOCALIDAD | ESTADO / PROVINCIA |
|---------------------|----------------------|--------------------|--------------------|--------------------|

| | | |
|---------------|------|---------------|
| CÓDIGO POSTAL | PAIS | CÓDIGO POSTAL |
|---------------|------|---------------|

ACTIVIDAD LABORAL PÚBLICO PRIVADO OTRO (ESPECIFIQUE) NINGUNO

NIVEL / ORDEN DE GOBIERNO

ÁMBITO PÚBLICO

| | | | | | | |
|---------|---------|----------------------|-----------|-------------|----------|-----------------|
| FEDERAL | ESTATAL | MUNICIPAL / ALCALDÍA | EJECUTIVO | LEGISLATIVO | JUDICIAL | ORGANO AUTÓNOMO |
|---------|---------|----------------------|-----------|-------------|----------|-----------------|

NOMBRE DEL ENTE PÚBLICO

ÁREA DE ADSCRIPCIÓN

EMPLEO, CARGO O COMISIÓN

ESPECIFIQUE FUNCIÓN PRINCIPAL

SALARIO MENSUAL NETO

FECHA DE INGRESO AL EMPLEO

27

| | | |
|---|--|----------------|
| NOMBRE DE LA EMPRESA, SOCIEDAD O ASOCIACIÓN | | EMPLEO O CARGO |
| RFC | | |
| FECHA DE INGRESO AL EMPLEO | SECTOR AL QUE PERTENECE | |
| SALARIO MENSUAL NETO | <input type="checkbox"/> AGRICULTURA <input type="checkbox"/> MINERÍA <input type="checkbox"/> ENERGÍA ELÉCTRICA <input type="checkbox"/> CONSTRUCCIÓN <input type="checkbox"/> INDUSTRIA MANUFACTURERA <input type="checkbox"/> COMERCIO AL POR MAYOR <input type="checkbox"/> COMERCIO AL POR MENOR <input type="checkbox"/> TRANSPORTE <input type="checkbox"/> MEDIOS MASIVOS SERVICIOS <input type="checkbox"/> FINANCIEROS SERVICIOS <input type="checkbox"/> INMOBILIARIOS SERVICIOS <input type="checkbox"/> PROFESIONALES SERVICIOS <input type="checkbox"/> CORPORATIVOS SERVICIOS DE <input type="checkbox"/> SALUD SERVICIOS DE <input type="checkbox"/> ESPARCIMIENTO SERVICIOS DE <input type="checkbox"/> ALOJAMIENTO OTRO <input type="checkbox"/> (ESPECIFIQUE) | |
| ¿ES PROVEEDOR O CONTRATISTA DEL GOBIERNO? | | |
| sí <input type="checkbox"/> NO <input type="checkbox"/> | | |
| ACLARACIONES / OBSERVACIONES | | |

TODOS LOS DATOS RELATIVOS A MENORES DE EDAD NO SERÁN PÚBLICOS

| | | | | | | |
|---|------------------------------------|------------------------------|--|--|-------------------------|---------------------|
| NOMBRE (S) | PRIMER APELLIDO | SEGUNDO APELLIDO | FECHA DE NACIMIENTO | RFC | | |
| | | | | | | |
| PARENTESCO O RELACION CON EL DECLARANTE | ABUELO (A) NIETO (A) TIO (A) | AHIJADO(A) NUERA YERNO | CUÑADO(A) PADRE OTRO (ESPECIFIQUE) | HERMANO(A) PRIMO (A) | HIJO (A) SOBRINO (A) | MADRE SUEGRO (A) |
| ¿ES CIUDADANO EXTRANJERO? | | | | | | |
| sí <input type="checkbox"/> NO <input type="checkbox"/> CIRE <input type="checkbox"/> | | | | | | |
| ¿HABITA EN EL DOMICILIO DEL DECLARANTE? | | | | LUGAR DONDE RESIDE | | |
| sí <input type="checkbox"/> NO <input type="checkbox"/> | | | | <input type="checkbox"/> EN MÉXICO <input type="checkbox"/> EN EL EXTRANJERO <input type="checkbox"/> SE DESCONOCE | | |
| DOMICILIO DEL DEPENDIENTE ECONÓMICO | | | | | | |
| EN MÉXICO | | | | EN EL EXTRANJERO | | |
| CALLE | NÚMERO EXTERIOR | NÚMERO INTERIOR | CALLE | NÚMERO EXTERIOR | NÚMERO INTERIOR | |
| | | | | | | |
| COLONIA / LOCALIDAD | MUNICIPIO / ALCALDÍA | ENTIDAD FEDERATIVA | CIUDAD / LOCALIDAD | ESTADO / PROVINCIA | | |
| | | | | | | |

| | | | |
|---|--|--|----------------------------------|
| CÓDIGO POSTAL | | PAIS | CÓDIGO POSTAL |
| ACTIVIDAD LABORAL | | PÚBLICO <input type="checkbox"/> | PRIVADO <input type="checkbox"/> |
| | | OTRO (ESPECIFIQUE) <input type="checkbox"/> | NINGUNO <input type="checkbox"/> |
| NIVEL / ORDEN DE GOBIERNO | | ÁMBITO PÚBLICO | |
| FEDERAL <input type="checkbox"/> | | EJECUTIVO <input type="checkbox"/> | |
| ESTATAL <input type="checkbox"/> | | LEGISLATIVO <input type="checkbox"/> | |
| MUNICIPAL / ALCALDÍA <input type="checkbox"/> | | JUDICIAL <input type="checkbox"/> | |
| | | ÓRGANO AUTÓNOMO <input type="checkbox"/> | |
| NOMBRE DEL ENTE PÚBLICO | | ÁREA DE ADSCRIPCIÓN | |
| EMPLEO, CARGO O COMISIÓN | | ESPECIFIQUE FUNCIÓN PRINCIPAL | |
| SALARIO MENSUAL NETO | | FECHA DE INGRESO AL EMPLEO | |
| NOMBRE DE LA EMPRESA, SOCIEDAD O ASOCIACIÓN | | | |
| REC | | | |
| EMPLEO O CARGO | | SALARIO MENSUAL NETO | |
| FECHA DE INGRESO AL EMPLEO | | | |
| ¿ES PROVEEDOR O CONTRATISTA DEL GOBIERNO? | | SECTOR AL QUE PERTENECE | |
| SI <input type="checkbox"/> | | <input type="checkbox"/> AGRICULTURA <input type="checkbox"/> MINERÍA <input type="checkbox"/> ENERGÍA ELÉCTRICA <input type="checkbox"/> CONSTRUCCIÓN <input type="checkbox"/> INDUSTRIA MANUFACTURERA <input type="checkbox"/> COMERCIO AL POR MAYOR <input type="checkbox"/> COMERCIO AL POR MENOR <input type="checkbox"/> TRANSPORTE <input type="checkbox"/> MEDIOS MASIVOS <input type="checkbox"/> SERVICIOS FINANCIEROS <input type="checkbox"/> SERVICIOS INMOBILIARIOS <input type="checkbox"/> SERVICIOS PROFESIONALES <input type="checkbox"/> SERVICIOS CORPORATIVOS <input type="checkbox"/> SERVICIOS DE SALUD <input type="checkbox"/> SERVICIOS DE ESPARCIMIENTO <input type="checkbox"/> SERVICIOS DE ALOJAMIENTO <input type="checkbox"/> OTRO (ESPECIFIQUE) | |
| ACLARACIONES / OBSERVACIONES | | | |

| | | | |
|--|--|--|--|
| | | | |
| <input type="checkbox"/> <input type="checkbox"/> <input type="checkbox"/> <input type="checkbox"/> <input type="checkbox"/> <input type="checkbox"/> <input type="checkbox"/> | <div style="background-color: #cccccc; width: 100%; height: 100%;"></div> | | <input type="checkbox"/> <input type="checkbox"/> <input type="checkbox"/> <input type="checkbox"/> <input type="checkbox"/> |
| | <div style="background-color: #cccccc; width: 100%; height: 100%;"></div> | <input type="checkbox"/> <input type="checkbox"/> | |
| <input type="checkbox"/> <input type="checkbox"/> | <input type="checkbox"/> <input type="checkbox"/> | <input type="checkbox"/> <input type="checkbox"/> <input type="checkbox"/> <input type="checkbox"/> | <input type="checkbox"/> <input type="checkbox"/> <input type="checkbox"/> |
| <input type="checkbox"/> <input type="checkbox"/> <input type="checkbox"/> <input type="checkbox"/> | <input type="checkbox"/> <input type="checkbox"/> <input type="checkbox"/> <input type="checkbox"/> | <div style="background-color: #cccccc; width: 100%; height: 100%;"></div> | |
| <input type="checkbox"/> | | <input type="checkbox"/> | |
| | | | |
| | | | |
| <div style="background-color: #cccccc; width: 100%; height: 100%;"></div> | | <div style="background-color: #cccccc; width: 100%; height: 100%;"></div> | |
| | | | |

X

TODOS LOS DATOS DE LOS ADEUDOS / PASIVOS A NOMBRE DE LA PAREJA, DEPENDIENTES ECONÓMICOS Y/ O TERCEROS O QUE SEAN EN COPROPIEDAD CON EL DECLARANTE NO SERÁN PÚBLICOS

ADEUDOS DEL DECLARANTE, PAREJA Y / O DEPENDIENTES ECONÓMICOS

TITULAR DEL ADEUDO

- DECLARANTE
- DECLARANTE Y CONYUGE
- DECLARANTE EN COPROPIEDAD CON TERCEROS
- DECLARANTE Y CONYUGE EN COPROPIEDAD CON TERCEROS
- DECLARANTE Y CONCUBINA O CONCUBINARIO
- DECLARANTE Y CONCUBINA O CONCUBINARIO EN COPROPIEDAD CON TERCEROS
- CONYUGE EN COPROPIEDAD CON TERCEROS
- CONCUBINA O CONCUBINARIO
- CONCUBINA O CONCUBINARIO EN COPROPIEDAD CON TERCEROS
- CONVIVIENTE
- DECLARANTE Y CONVIVIENTE
- DECLARANTE Y CONVIVIENTE EN COPROPIEDAD CON TERCEROS
- CONVIVIENTE Y DEPENDIENTE ECONÓMICO
- CONVIVIENTE Y DEPENDIENTE ECONÓMICO EN COPROPIEDAD CON TERCEROS
- DEPENDIENTE ECONÓMICO
- DECLARANTE Y DEPENDIENTE ECONÓMICO
- DECLARANTE Y DEPENDIENTE ECONÓMICO EN COPROPIEDAD CON TERCEROS
- DEPENDIENTE ECONÓMICO EN COPROPIEDAD CON TERCEROS
- DECLARANTE, CONYUGE Y DEPENDIENTE ECONÓMICO
- CONYUGE Y DEPENDIENTE ECONÓMICO
- CONCUBINA O CONCUBINARIO Y DEPENDIENTE ECONÓMICO
- CONYUGE Y DEPENDIENTE ECONÓMICO EN COPROPIEDAD CON TERCEROS
- CONCUBINA O CONCUBINARIO Y DEPENDIENTE ECONÓMICO EN COPROPIEDAD CON TERCEROS

TIPO DE ADEUDO

- CRÉDITO HIPOTECARIO
- CRÉDITO AUTOMOTRIZ
- CRÉDITO PERSONAL
- TARJETA DE CRÉDITO BANCARIA
- TARJETA DE CRÉDITO DEPARTAMENTAL
- PRÉSTAMO PERSONAL
- OTRO (ESPECIFIQUE)

NUMERO DE CUENTA O CONTRATO

FECHA DE ADQUISICIÓN DEL ADEUDO / PASIVO

MONTO ORIGINAL DEL ADEUDO / PASIVO

TIPO DE MONEDA

SALDO INSOLUTO AL 31 DE DICIEMBRE DEL AÑO INMEDIATO ANTERIOR

TERCERO PERSONA FÍSICA PERSONA MORAL

NOMBRE DEL TERCERO O TERCEROS

REC

OTORGANTE DEL CRÉDITO

PERSONA FÍSICA PERSONA MORAL

NOMBRE / INSTITUCIÓN O RAZÓN SOCIAL

REC

¿DÓNDE SE LOCALIZA EL ADEUDO?

EN MÉXICO

EN EL EXTRANJERO

PAÍS DONDE SE LOCALIZA

ACLARACIONES / OBSERVACIONES

X

TIPO DE BIEN

INMUEBLE

CASA DEPARTAMENTO EDIFICIO LOCAL COMERCIAL BODEGA PALCO RANCHO TERRENO OTRO (ESPECIFIQUE)

UBICACION DEL INMUEBLE

EN MEXICO

EN EL EXTRANJERO

CALLE _____ NUMERO EXTERIOR _____ NUMERO INTERIOR _____

CALLE _____ NUMERO EXTERIOR _____ NUMERO INTERIOR _____

COLONIA / LOCALIDAD _____ MUNICIPIO / ALCALDIA _____ ENTIDAD FEDERATIVA _____

CIUDAD / LOCALIDAD _____ ESTADO / PROVINCIA _____

CODIGO POSTAL _____

PAIS _____ CODIGO POSTAL _____

VEHICULO

AUTOMOVIL / MOTOCICLETA

AERONAVE

BARCO / YATE

OTRO (ESPECIFIQUE)

MARCA

MODELO

AÑO

NUMERO DE SERIE O REGISTRO

¿DONDE SE ENCUENTRA REGISTRADO?

EN MEXICO

EN EL EXTRANJERO

ENTIDAD FEDERATIVA

PAIS

DUÑO O TITULAR

PERSONA FISICA

PERSONA MORAL

NOMBRE DEL DUÑO O TITULAR

RFC

RELACION CON EL DUÑO O EL TITULAR

ACLARACIONES / OBSERVACIONES

22

TODOS LOS DATOS DE LA PARTICIPACIÓN EN EMPRESAS SOCIEDADES O ASOCIACIONES DE LA PAREJA O DEPENDIENTES ECONÓMICOS NO SERÁN PÚBLICOS

DECLARANTE PAREJA DEPENDIENTE ECONÓMICO

NOMBRE DE LA EMPRESA, SOCIEDAD O ASOCIACIÓN RFC PORCENTAJE DE PARTICIPACIÓN DE ACUERDO A ESCRITURA

TIPO DE PARTICIPACIÓN SOCIO APODERADO ACCIONISTA COLABORADOR COMISARIO BENEFICIARIO REPRESENTANTE OTRO (ESPECIFIQUE)

¿RECIBE REMUNERACION POR SU PARTICIPACION?

SI NO

MONTO MENSUAL NETO

LUGAR DONDE SE UBICA

EN MÉXICO

EN EL EXTRANJERO

ENTIDAD FEDERATIVA

PAÍS DONDE SE LOCALIZA

SECTOR PRODUCTIVO AL QUE PERTENECE

- AGRICULTURA
- MINERÍA
- ENERGIA ELECTRICA
- CONSTRUCCION
- INDUSTRIA MANUFACTURERA
- COMERCIO AL POR MAYOR
- COMERCIO AL POR MENOR
- TRANSPORTE
- MEDIOS MASIVOS
- SERVICIOS FINANCIEROS
- SERVICIOS INMOBILIARIOS
- SERVICIOS PROFESIONALES
- SERVICIOS CORPORATIVOS
- SERVICIOS DE SALUD
- SERVICIOS DE ESPARCIMIENTO
- SERVICIOS DE ALOJAMIENTO
- OTRO (ESPECIFIQUE)

ACLARACIONES / OBSERVACIONES

TODOS LOS DATOS DE LA PARTICIPACIÓN EN ALGUNA DE ESTAS INSTITUCIONES DE LA PAREJA O DEPENDIENTES ECONÓMICOS NO SERÁN PÚBLICOS.

DECLARANTE PAREJA DEPENDIENTE ECONÓMICO

TIPO DE INSTITUCIÓN

- ORGANIZACIONES DE LA SOCIEDAD CIVIL
- ORGANIZACIONES BENÉFICAS
- PARTIDOS POLÍTICOS
- GREMIOS / SINDICATOS
- OTRO (ESPECIFIQUE)

NOMBRE DE LA INSTITUCIÓN

RFC

PUESTO / ROL

FECHA DE INICIO DE PARTICIPACIÓN DENTRO DE LA INSTITUCIÓN

¿RECIBE REMUNERACIÓN POR SU PARTICIPACIÓN?

SI NO

MONTO MENSUAL NETO

LUGAR DONDE SE UBICA

EN MÉXICO

EN EL EXTRANJERO

ENTIDAD FEDERATIVA

PAÍS DONDE SE LOCALIZA

X

| | | | | | | |
|--|--|--|--|---|--|--|
| BENEFICIARIO DE ALGÚN PROGRAMA PÚBLICO <input type="checkbox"/> DECLARANTE <input type="checkbox"/> CONYUGE <input type="checkbox"/> CONCUBINA O CONCUBINARIO <input type="checkbox"/> CONVIVIENTE <input type="checkbox"/> HIJO(A) <input type="checkbox"/> HERMANO(A) <input type="checkbox"/> CUÑADO(A) <input type="checkbox"/> MADRE <input type="checkbox"/> PADRE | <input type="checkbox"/> TIO(A) <input type="checkbox"/> PRIMO(A) <input type="checkbox"/> SOBRINO(A) <input type="checkbox"/> AHUADO(A) <input type="checkbox"/> NUERA <input type="checkbox"/> YERNO <input type="checkbox"/> ABUELO(A) <input type="checkbox"/> NIETO(A) <input type="checkbox"/> OTRO(A) | NOMBRE DEL PROGRAMA INSTITUCIÓN QUE OTORGA EL APOYO | NIVEL U ORDEN DE GOBIERNO <input type="checkbox"/> FEDERAL <input type="checkbox"/> ESTATAL <input type="checkbox"/> MUNICIPAL / ALCALDÍA | TIPO DE APOYO <input type="checkbox"/> SUBSIDIO <input type="checkbox"/> SERVICIO <input type="checkbox"/> OBRA <input type="checkbox"/> OTRO (ESPECIFIQUE) | | |
| | | FORMA DE RECEPCIÓN DEL APOYO <input type="checkbox"/> MONETARIO <input type="checkbox"/> ESPECIE | MONTO APROXIMADO DEL APOYO MENSUAL | | | |
| | | ESPECIFIQUE EL APOYO | | | | |
| | | ACLARACIONES / OBSERVACIONES | | | | |
| | | [REDACTED] | | | | |

| | | | |
|---|---|--|---|
| TODOS LOS DATOS DE REPRESENTACIÓN DE LA PAREJA O DEPENDIENTES ECONÓMICOS NO SERÁN PÚBLICOS. <input type="checkbox"/> | | | |
| DECLARANTE PAREJA DEPENDIENTE ECONÓMICO TIPO DE REPRESENTACIÓN REPRESENTANTE REPRESENTADO | <input type="checkbox"/> | FECHA DE INICIO DE LA REPRESENTACIÓN | <input type="checkbox"/> |
| REPRESENTANTE / REPRESENTADO NOMBRE O RAZÓN SOCIAL DEL REPRESENTANTE / REPRESENTADO | <input type="checkbox"/> PERSONA FÍSICA <input type="checkbox"/> PERSONA MORAL | RFC | MONTO MENSUAL NETO DE SU REPRESENTACIÓN |
| ¿RECIBE REMUNERACIÓN POR SU REPRESENTACIÓN? sí <input type="checkbox"/> no <input type="checkbox"/> | | | |
| LUGAR DONDE SE UBICA | | | |
| EN MÉXICO | | EN EL EXTRANJERO | |
| ENTIDAD FEDERATIVA | | PAÍS DONDE SE LOCALIZA | |
| SECTOR PRODUCTIVO AL QUE PERTENECE | <input type="checkbox"/> AGRICULTURA <input type="checkbox"/> MINERÍA <input type="checkbox"/> ENERGÍA ELÉCTRICA <input type="checkbox"/> CONSTRUCCIÓN <input type="checkbox"/> INDUSTRIA MANUFACTURERA <input type="checkbox"/> COMERCIO AL POR MAYOR | <input type="checkbox"/> COMERCIO AL POR MENOR <input type="checkbox"/> TRANSPORTE <input type="checkbox"/> MEDIOS MASIVOS <input type="checkbox"/> SERVICIOS FINANCIEROS <input type="checkbox"/> SERVICIOS INMOBILIARIOS <input type="checkbox"/> SERVICIOS PROFESIONALES | <input type="checkbox"/> SERVICIOS CORPORATIVOS <input type="checkbox"/> SERVICIOS DE SALUD <input type="checkbox"/> SERVICIOS DE ESPARCIMIENTO <input type="checkbox"/> SERVICIOS DE ALOJAMIENTO <input type="checkbox"/> OTRO (ESPECIFIQUE) |
| [REDACTED] | | | |

X

TODOS LOS DATOS DE CLIENTES PRINCIPALES DE LA PAREJA O DEPENDIENTES ECONÓMICOS NO SERÁN PÚBLICOS.

SE MANIFESTARÁ EL BENEFICIO O GANANCIA DIRECTA DEL DECLARANTE SI SUPERA MENSUALMENTE 250 UNIDADES DE MEDIDA Y ACTUALIZACIÓN (UMA)

¿REALIZA ALGUNA ACTIVIDAD LUCRATIVA INDEPENDIENTE AL EMPLEO, CARGO O COMISIÓN?
 SI NO

DECLARANTE PAREJA DEPENDIENTE ECONÓMICO

NOMBRE DE LA EMPRESA O SERVICIO QUE PROPORCIONA RFC

CLIENTE PRINCIPAL PERSONA FÍSICA PERSONA MORAL

SEÑALE NOMBRE O RAZÓN SOCIAL DEL CLIENTE PRINCIPAL RFC

- SECTOR PRODUCTIVO AL QUE PERTENECE
- AGRICULTURA
 - MINERÍA
 - ENERGÍA ELÉCTRICA
 - CONSTRUCCIÓN
 - INDUSTRIA MANUFACTURERA
 - COMERCIO AL POR MAYOR
 - COMERCIO AL POR MENOR
 - TRANSPORTE
 - MEDIOS MASIVOS SERVICIOS
 - FINANCIEROS SERVICIOS
 - INMOBILIARIOS SERVICIOS
 - PROFESIONALES SERVICIOS
 - CORPORATIVOS SERVICIOS DE
 - SALUD SERVICIOS DE
 - ESPARCIMIENTO SERVICIOS DE
 - ALOJAMIENTO OTRO (ESPECIFIQUE)

MONTO APROXIMADO DEL BENEFICIO O GANANCIA MENSUAL QUE OBTIENE DEL CLIENTE PRINCIPAL

LUGAR DONDE SE UBICA

EN MÉXICO EN EL EXTRANJERO

ENTIDAD FEDERATIVA PAÍS DONDE SE LOCALIZA

ACLARACIONES / OBSERVACIONES

| CAPTURAR CANTIDADES LIBRES DE IMPUESTOS, SIN COMAS, SIN PUNTOS, SIN CENTAVOS Y SIN CEROS A LA IZQUIERDA | |
|---|---|
| I.- REMUNERACIÓN ANUAL NETA DEL DECLARANTE POR SU CARGO PÚBLICO (POR CONCEPTO DE SUELDOS, HONORARIOS, COMPENSACIONES, BONOS, AGUINALDOS Y OTRAS PRESTACIONES) (CANTIDADES NETAS DESPUÉS DE IMPUESTOS) | \$190,539.05 |
| II.- OTROS INGRESOS DEL DECLARANTE (SUMA DEL II.1 AL II.5) | 0 |
| II.1.- POR ACTIVIDAD INDUSTRIAL, COMERCIAL Y/O EMPRESARIAL (DESPUÉS DE IMPUESTOS) | |
| NOMBRE O RAZÓN SOCIAL | II. AYUNTAMIENTO DE HECELCHAK |
| TIPO DE NEGOCIO | SECTOR PÚBLICO |
| II.2.- POR ACTIVIDAD FINANCIERA (RENDIMIENTOS O GANANCIAS) (DESPUÉS DE IMPUESTOS) | |
| TIPO DE INSTRUMENTO QUE GENERÓ EL RENDIMIENTO O GANANCIA | <input type="checkbox"/> CAPITAL <input type="checkbox"/> FONDOS DE INVERSIÓN <input type="checkbox"/> ORGANIZACIONES PRIVADAS <input type="checkbox"/> SEGURO DE SEPARACIÓN INDIVIDUALIZADO <input type="checkbox"/> VALORES BURSÁTILES <input type="checkbox"/> BONOS <input type="checkbox"/> OTRO (ESPECIFIQUE) |
| II.3.- POR SERVICIOS PROFESIONALES, CONSEJOS, CONSULTORÍAS Y/O ASESORÍAS (DESPUÉS DE IMPUESTOS) | |
| TIPO DE SERVICIO PRESTADO | |
| II.4.- POR ENAJENACIÓN DE BIENES (DESPUÉS DE IMPUESTOS) | |
| TIPO DE BIEN ENAJENADO | <input type="checkbox"/> MUEBLE <input type="checkbox"/> INMUEBLE <input type="checkbox"/> VEHÍCULO |
| II.5 - OTROS INGRESOS NO CONSIDERADOS ANTERIORMENTE (DESPUÉS DE IMPUESTOS) | |
| ESPECIFICAR TIPO DE INGRESO (ARRENDAMIENTO, REGALÍA, SORTEOS, CONCURSOS, DONACIONES, SEGURO DE VIDA, ETC.) | |
| A.- INGRESO ANUAL NETO DEL DECLARANTE (SUMA DEL NUMERAL I Y II) | \$190,539.05 |
| B.- INGRESO ANUAL NETO DE LA PAREJA Y/ O DEPENDIENTES ECONÓMICOS (DESPUÉS DE IMPUESTOS) | |
| C.- TOTAL DE INGRESOS ANUALES NETOS PERCIBIDOS POR EL DECLARANTE, PAREJA Y/ O DEPENDIENTES ECONÓMICOS (SUMA DE LOS APARTADOS A Y B) | |
| ACLARACIONES / OBSERVACIONES | |

TODOS LOS DATOS DE BIENES DECLARADOS A NOMBRE DE LA PAREJA, DEPENDIENTES ECONÓMICOS Y/O TERCEROS O QUE SEAN EN COPROPIEDAD CON EL DECLARANTE NO SERÁN PÚBLICOS

BIENES DEL DECLARANTE, PAREJA Y/O DEPENDIENTES ECONÓMICOS

TIPO DE INMUEBLE CASA DEPARTAMENTO EDIFICIO LOCAL COMERCIAL BODEGA PALCO RANCHO TERRENO OTRO (ESPECIFIQUE)

TITULAR DEL INMUEBLE:

- DECLARANTE
- DECLARANTE Y CÓNYUGE
- DECLARANTE EN COPROPIEDAD CON TERCEROS
- DECLARANTE Y CÓNYUGE EN COPROPIEDAD CON TERCEROS
- DECLARANTE Y CONCUBINA O CONCUBINARIO
- DECLARANTE Y CONCUBINA O CONCUBINARIO EN COPROPIEDAD CON TERCEROS
- CÓNYUGE
- CÓNYUGE EN COPROPIEDAD CON TERCEROS
- CONCUBINA O CONCUBINARIO
- CONCUBINA O CONCUBINARIO EN COPROPIEDAD CON TERCEROS
- CONVIVIENTE
- DECLARANTE Y CONVIVIENTE
- DECLARANTE Y CONVIVIENTE EN COPROPIEDAD CON TERCEROS

- CONVIVIENTE Y DEPENDIENTE ECONÓMICO
- CONVIVIENTE Y DEPENDIENTE ECONÓMICO EN COPROPIEDAD CON TERCEROS
- DEPENDIENTE ECONÓMICO
- DECLARANTE Y DEPENDIENTE ECONÓMICO
- DECLARANTE Y DEPENDIENTE ECONÓMICO EN COPROPIEDAD CON TERCEROS
- DEPENDIENTE ECONÓMICO EN COPROPIEDAD CON TERCEROS
- DECLARANTE, CÓNYUGE Y DEPENDIENTE ECONÓMICO
- DECLARANTE, CONCUBINA O CONCUBINARIO Y DEPENDIENTE ECONÓMICO
- CÓNYUGE Y DEPENDIENTE ECONÓMICO
- CONCUBINA O CONCUBINARIO Y DEPENDIENTE ECONÓMICO
- CONVIVIENTE Y DEPENDIENTE ECONÓMICO EN COPROPIEDAD CON TERCEROS
- CONCUBINA O CONCUBINARIO Y DEPENDIENTE ECONÓMICO EN COPROPIEDAD CON TERCEROS

PORCENTAJE DE PROPIEDAD DEL DECLARANTE CONFORME A ESCRITURACIÓN O CONTRATO

SUPERFICIE DEL TERRENO

SUPERFICIE DE CONSTRUCCIÓN

RELACION DEL TRANSMISOR DE LA PROPIEDAD CON EL TITULAR

TERCERO

PERSONA FÍSICA

PERSONA MORAL

NOMBRE DEL TERCERO O TERCEROS

RFC

FORMA DE ADQUISICIÓN

FORMA DE PAGO

TRANSMISOR

PERSONA FÍSICA

PERSONA MORAL

- COMPRAVENTA
- CESIÓN
- DONACIÓN
- HERENCIA
- PERMUTA
- RIFA O SORTEO
- SENTENCIA

- CRÉDITO
- CONTADO
- NO APLICA

NOMBRE O RAZÓN SOCIAL DEL TRANSMISOR DE LA PROPIEDAD

RFC

- ABUELO(A)
- BISABUELO(A)
- BISNIETO(A)
- CONCUBINA O CONCUBINARIO
- CONCUBINO(A)
- CÓNYUGE
- CUÑADO(A)
- HERMANO(A)
- HIJO(A)
- MADRE
- PADRE
- PRIMO(A)
- SOBRINO(A)
- SUEGRO(A)
- TATARABUELO(A)
- TATARANIETO(A)
- TÍO(A)
- NIETO(A)
- NINGUNO
- OTRO (ESPECIFIQUE)

VALOR DE ADQUISICIÓN

TIPO DE MONEDA

FECHA DE ADQUISICIÓN DEL INMUEBLE

DATOS DEL REGISTRO PÚBLICO DE LA PROPIEDAD: FOLIO REAL U OTRO DATO QUE PERMITA SU IDENTIFICACIÓN

¿EL VALOR DE ADQUISICIÓN DEL INMUEBLE ES CONFORME A?

- ESCRITURA PÚBLICA
- SENTENCIA
- CONTRATO

UBICACIÓN DEL INMUEBLE

EN MÉXICO

EN EL EXTRANJERO

CALLE

NÚMERO EXTERIOR

NÚMERO INTERIOR

CALLE

NÚMERO EXTERIOR

NÚMERO INTERIOR

COLONIA / LOCALIDAD

MUNICIPIO / ALCALDÍA

ENTIDAD FEDERATIVA

CIUDAD / LOCALIDAD

ESTADO / PROVINCIA

EN CASO DE BAJA DEL INMUEBLE INCLUIR MOTIVO

VENTA

DONACION

SINIESTRO

OTRO (ESPECIFIQUE)

ACLARACIONES / OBSERVACIONES

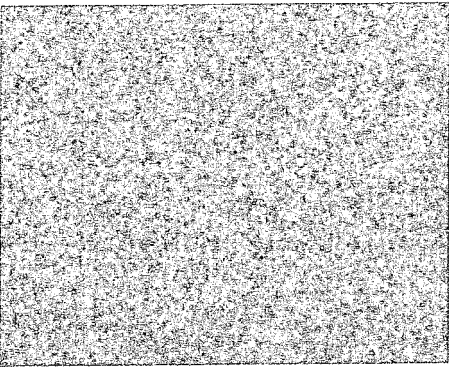

[Redacted text]

TODOS LOS DATOS DE VEHICULOS DECLARADOS A NOMBRE DE LA PAREJA, DEPENDIENTES ECONÓMICOS Y/O TERCEROS O QUE SEAN EN COPROPIEDAD CON EL DECLARANTE NO SERÁN PÚBLICOS

VEHÍCULOS DEL DECLARANTE, PAREJA Y/O DEPENDIENTES ECONÓMICOS

TIPO DE VEHÍCULO

AUTOMÓVIL / MOTOCICLETA

AERONAVE

BARCO / YATE

OTRO (ESPECIFIQUE)

TITULAR DEL VEHÍCULO

- DECLARANTE
- DECLARANTE Y CONYUGE
- DECLARANTE EN COPROPIEDAD CON TERCEROS
- DECLARANTE Y CONYUGE EN COPROPIEDAD CON TERCEROS
- DECLARANTE Y CONCUBINA O CONCUBINARIO
- DECLARANTE Y CONCUBINA O CONCUBINARIO EN COPROPIEDAD CON TERCEROS
- CONYUGE EN COPROPIEDAD CON TERCEROS
- CONCUBINA O CONCUBINARIO
- CONCUBINA O CONCUBINARIO EN COPROPIEDAD CON TERCEROS
- CONVIVIENTE
- DECLARANTE Y CONVIVIENTE
- DECLARANTE Y CONVIVIENTE EN COPROPIEDAD CON TERCEROS
- CONVIVIENTE Y DEPENDIENTE ECONÓMICO
- CONVIVIENTE Y DEPENDIENTE ECONÓMICO EN COPROPIEDAD CON TERCEROS
- DEPENDIENTE ECONÓMICO
- DECLARANTE Y DEPENDIENTE ECONÓMICO
- DECLARANTE Y DEPENDIENTE ECONÓMICO EN COPROPIEDAD CON TERCEROS
- DEPENDIENTE ECONÓMICO EN COPROPIEDAD CON TERCEROS
- DECLARANTE, CONYUGE Y DEPENDIENTE ECONÓMICO
- DECLARANTE, CONCUBINA O CONCUBINARIO Y DEPENDIENTE ECONÓMICO
- CONYUGE Y DEPENDIENTE ECONÓMICO
- CONCUBINA O CONCUBINARIO Y DEPENDIENTE ECONÓMICO
- CONYUGE Y DEPENDIENTE ECONÓMICO EN COPROPIEDAD CON TERCEROS
- CONCUBINA O CONCUBINARIO Y DEPENDIENTE ECONÓMICO EN COPROPIEDAD CON TERCEROS

TRANSMISOR

PERSONA FÍSICA

PERSONA MORAL

NOMBRE O RAZÓN SOCIAL DEL TRANSMISOR

RFC

RELACIÓN DEL TRANSMISOR DEL VEHÍCULO CON EL TITULAR

- ABUELO (A)
- BISABUELO(A)
- BISNIETO (A)
- CONCUBINA O CONCUBINARIO
- CONCUBINO(A)
- CONYUGE
- CUÑADO(A)
- HERMANO(A)
- HIJO (A)
- MADRE

- PADRE
- PRIMO (A)
- SOBRINO (A)
- SUEGRO (A)
- TATARABUELO (A)
- TATARABUELO(A)
- TÍO (A)
- NIETO (A)
- NINGUNO
- OTRO (ESPECIFIQUE)

MARCA

MODELO

AÑO

NÚMERO DE SERIE O REGISTRO

TERCERO

PERSONA FÍSICA

PERSONA MORAL

¿DÓNDE SE ENCUENTRA REGISTRADO?

EN MÉXICO

EN EL EXTRANJERO

NOMBRE DEL TERCERO O TERCEROS

ENTIDAD FEDERATIVA

PAÍS

RFC

FORMA DE ADQUISICIÓN

- COMPRAVENTA
- CESIÓN
- DONACIÓN
- HERENCIA
- PERMUTA
- RIFA O SORTEO
- SENTENCIA

FORMA DE PAGO

- CRÉDITO
- CONTADO
- NO APLICA

VALOR DE ADQUISICIÓN DEL VEHÍCULO

TIPO DE MONEDA

FECHA DE ADQUISICIÓN DEL VEHÍCULO

EN CASO DE BAJA DEL VEHÍCULO INCLUIR MOTIVO

VENTA

DONACIÓN

SINIESTRO

OTRO (ESPECIFIQUE)

ACLARACIONES / OBSERVACIONES

TODOS LOS DATOS DE LOS BIENES DECLARADOS A NOMBRE DE LA PAREJA, DEPENDIENTES ECONÓMICOS Y/O TERCEROS O QUE SEAN EN COPROPIEDAD CON EL DECLARANTE NO SERÁN PÚBLICOS

BIENES DEL DECLARANTE, PAREJA Y/O DEPENDIENTES ECONÓMICOS

TITULAR DEL BIEN

- DECLARANTE
- DECLARANTE Y CONYUGE
- DECLARANTE EN COPROPIEDAD CON TERCEROS
- DECLARANTE Y CONYUGE EN COPROPIEDAD CON TERCEROS
- DECLARANTE Y CONCUBINA O CONCUBINARIO
- DECLARANTE Y CONCUBINA O CONCUBINARIO EN COPROPIEDAD CON TERCEROS
- CONYUGE
- CONYUGE EN COPROPIEDAD CON TERCEROS
- CONCUBINA O CONCUBINARIO
- CONCUBINA O CONCUBINARIO EN COPROPIEDAD CON TERCEROS
- CONVIVIENTE
- DECLARANTE Y CONVIVIENTE
- DECLARANTE Y CONVIVIENTE EN COPROPIEDAD CON TERCEROS
- CONVIVIENTE Y DEPENDIENTE ECONÓMICO
- CONVIVIENTE Y DEPENDIENTE ECONÓMICO EN COPROPIEDAD CON TERCEROS
- DEPENDIENTE ECONÓMICO
- DECLARANTE Y DEPENDIENTE ECONÓMICO
- DECLARANTE Y DEPENDIENTE ECONÓMICO EN COPROPIEDAD CON TERCEROS
- DEPENDIENTE ECONÓMICO EN COPROPIEDAD CON TERCEROS
- DECLARANTE, CONYUGE Y DEPENDIENTE ECONÓMICO
- DECLARANTE, CONCUBINA O CONCUBINARIO Y DEPENDIENTE ECONÓMICO
- CONYUGE Y DEPENDIENTE ECONÓMICO
- CONCUBINA O CONCUBINARIO Y DEPENDIENTE ECONÓMICO
- CONYUGE Y DEPENDIENTE ECONÓMICO EN COPROPIEDAD CON TERCEROS
- CONCUBINA O CONCUBINARIO Y DEPENDIENTE ECONÓMICO EN COPROPIEDAD CON TERCEROS

TIPO DEL BIEN

- MENAJE DE CASA
(MUEBLES Y ACCESORIOS DE CASA)
- APARATOS ELECTRÓNICOS Y ELECTRODOMÉSTICOS
- JOYAS COLECCIONES
- OBRAS DE ARTE
- OTRO (ESPECIFIQUE)
-

TRANSMISOR

PERSONA FÍSICA
 PERSONA MORAL

NOMBRE O RAZÓN SOCIAL DEL TRANSMISOR

RFC

TERCERO

PERSONA FÍSICA PERSONA MORAL

NOMBRE DEL TERCERO O TERCEROS

RFC

DESCRIPCIÓN GENERAL DEL BIEN

FORMA DE ADQUISICIÓN

- COMPRAVENTA
- CESIÓN
- DONACIÓN
- HERENCIA
- PERMUTA
- RIFA O SORTEO
- SENTENCIA

FORMA DE PAGO

- CRÉDITO
- CONTADO
- NO APLICA

RELACIÓN DEL TRANSMISOR DEL MUEBLE CON EL TITULAR

- ABUELO (A)
- PADRE
- BISABUELO (A)
- PRIMO (A)
- BISNIETO (A)
- SUEGRO (A)
- CONCUBINA O CONCUBINARIO
- SUBGRO (A)
- CONCUÑO (A)
- TATARABUELO (A)
- CONYUGE
- TATARANIETO (A)
- QUENADO (A)
- TIO (A)
- HERMANO (A)
- NIETO (A)
- HIJO (A)
- NINGUNO
- MADRE
- OTRO (ESPECIFIQUE)

VALOR DE ADQUISICIÓN DEL MUEBLE

TIPO DE MONEDA

FECHA DE ADQUISICIÓN

EN CASO DE BAJA DEL MUEBLE INCLUIR MOTIVO

VENTA DONACIÓN SINIESTRO OTRO (ESPECIFIQUE)

ACLARACIONES / OBSERVACIONES

TODOS LOS DATOS DE LAS INVERSIONES, CUENTAS BANCARIAS Y OTRO TIPO DE VALORES / ACTIVOS A NOMBRE DE LA PAREJA, DEPENDIENTES ECONÓMICOS Y / O TERCEROS O QUE SEAN EN COPROPIEDAD CON EL DECLARANTE NO SERÁN PÚBLICOS.

INVERSIONES, CUENTAS BANCARIAS Y OTRO TIPO DE VALORES DEL DECLARANTE, PAREJA Y / O DEPENDIENTES ECONÓMICOS

| TIPO DE INVERSIÓN / ACTIVO | TITULAR DE LA INVERSIÓN, CUENTA BANCARIA Y OTRO TIPO DE VALORES. | BANCARIA |
|--|---|--|
| BANCARIA | <input type="checkbox"/> DECLARANTE | |
| FONDOS DE INVERSIÓN | <input type="checkbox"/> DECLARANTE Y CONYUGE | CUENTA DE NÓMINA |
| ORGANIZACIONES PRIVADAS Y / O | <input type="checkbox"/> DECLARANTE EN COPROPIEDAD CON TERCEROS | CUENTA DE AHORRO |
| MERCANTILES | <input type="checkbox"/> DECLARANTE Y CONYUGE EN COPROPIEDAD CON TERCEROS | CUENTA MAESTRA |
| POSESIÓN DE MONEDAS Y / O | <input type="checkbox"/> DECLARANTE Y CONCUBINA O CONCUBINARIO | CUENTA EJE |
| METALES | <input type="checkbox"/> DECLARANTE Y CONCUBINA O CONCUBINARIO EN COPROPIEDAD CON TERCEROS | DEPÓSITO A PLAZOS |
| SEGUROS | <input type="checkbox"/> CONYUGE | |
| VALORES BURSÁTILES | <input type="checkbox"/> CONYUGE EN COPROPIEDAD CON TERCEROS | |
| AFORES Y OTROS | <input type="checkbox"/> CONCUBINA O CONCUBINARIO | |
| | <input type="checkbox"/> CONCUBINA O CONCUBINARIO EN COPROPIEDAD CON TERCEROS | |
| | <input type="checkbox"/> CONVIVIENTE | |
| | <input type="checkbox"/> DECLARANTE Y CONVIVIENTE | |
| | <input type="checkbox"/> DECLARANTE Y CONVIVIENTE EN COPROPIEDAD CON TERCEROS | |
| | <input type="checkbox"/> CONVIVIENTE Y DEPENDIENTE ECONÓMICO | |
| | <input type="checkbox"/> CONVIVIENTE Y DEPENDIENTE ECONÓMICO EN COPROPIEDAD CON TERCEROS | |
| | <input type="checkbox"/> DEPENDIENTE ECONÓMICO | |
| | <input type="checkbox"/> DECLARANTE Y DEPENDIENTE ECONÓMICO | |
| | <input type="checkbox"/> DECLARANTE Y DEPENDIENTE ECONÓMICO EN COPROPIEDAD CON TERCEROS | |
| | <input type="checkbox"/> DEPENDIENTE ECONÓMICO EN COPROPIEDAD CON TERCEROS | |
| | <input type="checkbox"/> DECLARANTE, CONYUGE Y DEPENDIENTE ECONÓMICO | |
| | <input type="checkbox"/> DECLARANTE, CONCUBINA O CONCUBINARIO Y DEPENDIENTE ECONÓMICO | |
| | <input type="checkbox"/> CONYUGE Y DEPENDIENTE ECONÓMICO | |
| | <input type="checkbox"/> CONCUBINA O CONCUBINARIO Y DEPENDIENTE ECONÓMICO | |
| | <input type="checkbox"/> CONYUGE Y DEPENDIENTE ECONÓMICO EN COPROPIEDAD CON TERCEROS | |
| | <input type="checkbox"/> CONCUBINA O CONCUBINARIO Y DEPENDIENTE ECONÓMICO EN COPROPIEDAD CON TERCEROS | |
| TERCERO | PERSONA FÍSICA PERSONA MORAL | NOMBRE DEL TERCERO O TERCEROS RFC |
| FONDOS DE INVERSIÓN | ORGANIZACIONES PRIVADAS Y / O MERCANTILES | POSESIÓN DE MONEDAS Y / O METALES |
| SOCIEDADES DE INVERSIÓN | | CENTENARIOS |
| INVERSIONES FINANCIERAS EN EL EXTRANJERO | ACCIONES CAJAS DE AHORRO | DIVISAS MONEDA NACIONAL ONZAS TROY CRIPTOMONEDAS |
| VALORES BURSÁTILES | AFORES Y OTROS | SEGUROS |
| ACCIONES Y DERIVADOS ACEPTACIONES BANCARIAS BONOS GUBERNAMENTALES PAPEL COMERCIAL | AFORES FIDEICOMISOS CERTIFICADOS DE LA TESORERÍA PRÉSTAMOS A FAVOR DE UN TERCERO | SEGURO DE SEPARACIÓN INDIVIDUALIZADO SEGURO DE INVERSIÓN SEGURO DE VIDA |
| | | NÚMERO DE CUENTA, CONTRATO O PÓLIZA |

¿DÓNDE SE LOCALIZA LA INVERSIÓN, CUENTA BANCARIA Y OTRO TIPO DE VALORES / ACTIVOS?

EN MÉXICO

EN EL EXTRANJERO

INSTITUCIÓN O RAZÓN SOCIAL RFC

INSTITUCIÓN O RAZÓN SOCIAL PAÍS DÓNDE SE LOCALIZA

X

TIPO DE BENEFICIO

SORTEO

CONCURSO

DONACIÓN

OTRO (ESPECIFIQUE)

BENEFICIARIO

OTORGANTE

PERSONA FÍSICA

PERSONA MORAL

DECLARANTE

CONYUGE

CONCUBINA O CONCUBINARIO

CONVIVIENTE

HIJO(A)

HERMANO(A)

CUÑADO(A)

MADRE

PADRE

TIO(A)

PRIMO(A)

SOBRINO(A)

AHUJADO(A)

NUERA

YERNO

ABUELO(A)

NIETO(A)

OTRO(A)

NOMBRE O RAZÓN SOCIAL DEL OTORGANTE

RFC

FORMA DE RECEPCIÓN DEL BENEFICIO

MONETARIO

ESPECIE

ESPECIFIQUE EL BENEFICIO

MONTO MENSUAL APROXIMADO DEL BENEFICIO

TIPO DE MONEDA

SECTOR PRODUCTIVO AL QUE PERTENECE

AGRICULTURA

MINERÍA

ENERGÍA ELÉCTRICA

CONSTRUCCIÓN

INDUSTRIA MANUFACTURERA

COMERCIO AL POR MAYOR

COMERCIO AL POR MENOR

TRANSPORTE

MEDIOS MASIVOS

SERVICIOS FINANCIEROS

SERVICIOS INMOBILIARIOS

SERVICIOS PROFESIONALES

SERVICIOS CORPORATIVOS

SERVICIOS DE SALUD

SERVICIOS DE ESPARCIMIENTO

SERVICIOS DE ALOJAMIENTO

OTRO (ESPECIFIQUE)

ACLARACIONES / OBSERVACIONES